

FENÊTRES À LAMELLES ISOLÉES



S9-iVt-05 LF-MR et Tairmo-LF-MR

Fenêtre à lamelle avec moteur et cadre de montage permettant l'obturation de l'ouverture permanente en gaine d'ascenseur par un montage à fleur. La fenêtre à lamelle est prévue pour un montage vertical et intégrée dans la réservation de la façade et garantie une isolation optimale par son excellent coefficient de transmission thermique.



Tairmo-LF-MR

Caractéristiques

- » Montage à fleur
- » Intégration à l'isolation thermique du bâtiment
- » Très bonne performance thermique : coefficient de transmission thermique très faible (coef. Ug/Up/Uw)
- » Aération, étanchéité et protection contre la chaleur
- » Panneau sandwich (S9-iVt-05 LF-MR) ou triple vitrage isolant (Tairmo-LF-MR)
- » Anti-casse
- » Aspect architectural attrayant dans la façade



S9-iVt-05 LF-MR

Spécifications techniques

Type	S9-iVt-05 LF-MR/Tairmo-LF-MR
Lamelles	Profilé d'aluminium à rupture thermique
Matériau	panneau sandwich / triple vitrage isolé
Type	Moteur à courant continu
Alimentation	24 VDC
Couple	0,3 Nm ... 4,5 Nm
Sécurité fonctionnelle	11 000 cycles (certification EN)
Temps d'ouverture/fermeture	≤4 sec
Niveau sonore	environ 25 db

Certifié selon: EN 12101-2

Utilisation

La bande d'isolation est collée sur les rebords du cadre de montage côté mur. La fenêtre est ensuite placée dans l'ouverture parallèlement aux bords de l'ouverture et fixée à la paroi après avoir été sécurisée contre tout risque de chute.

S9-iVt-05 LF-MR

Vue extérieure

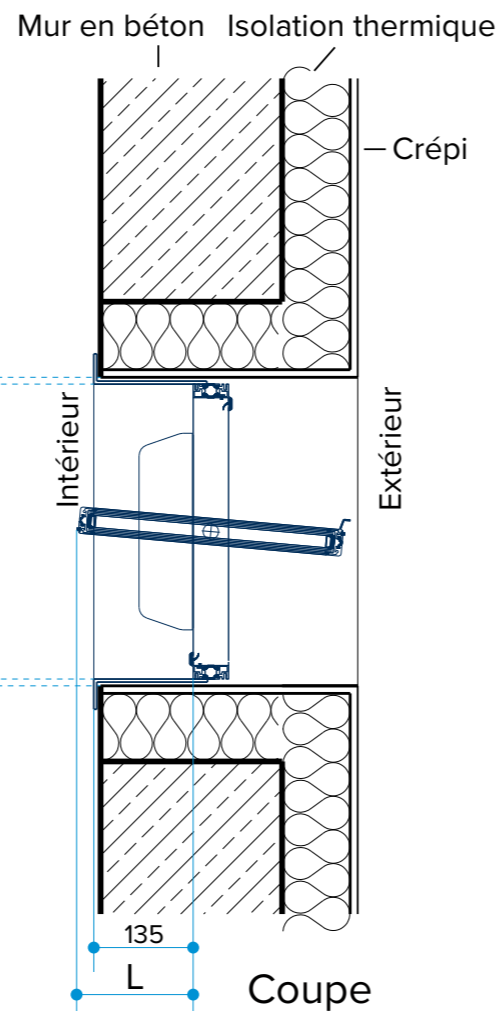
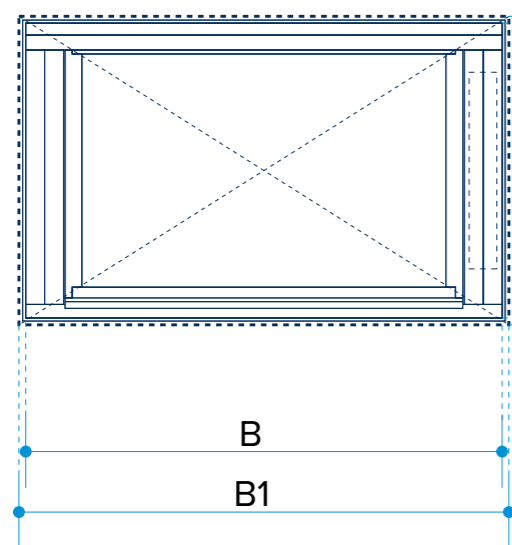

Cadre profilé également disponible

Cadre type 2

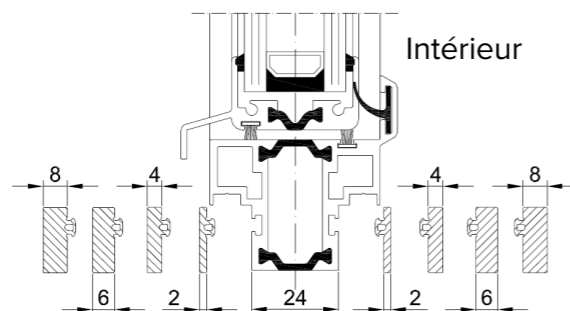

Tairmo LF-MR

Vue extérieure

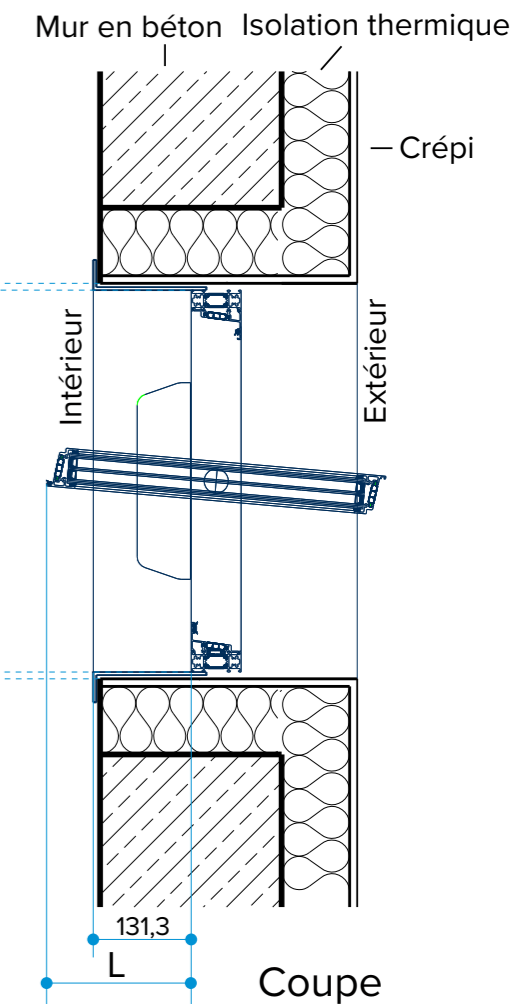
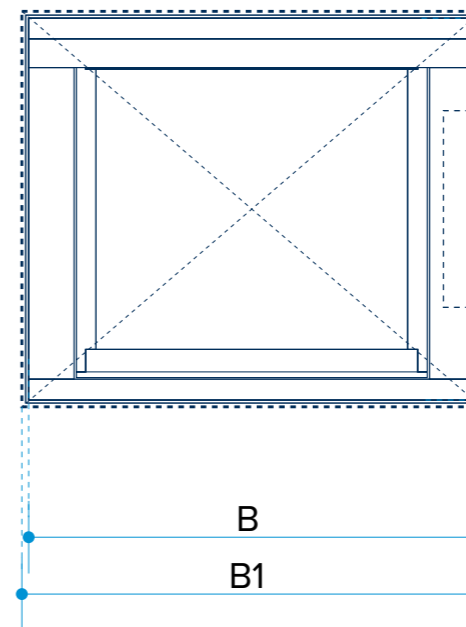

Cadre profilé également disponible

Cadre type 2

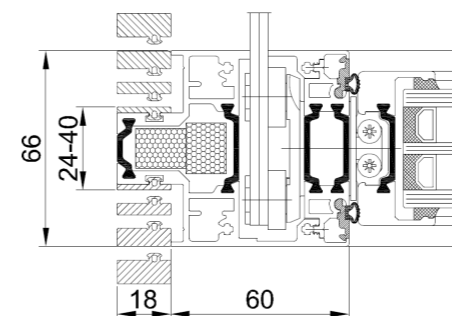

Cadre type 3

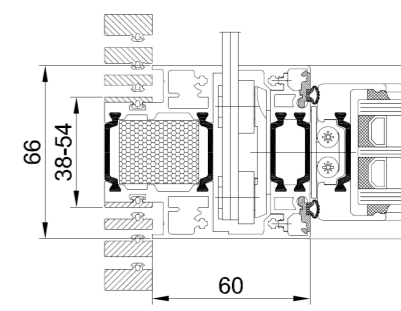

S9-iVt-05 LF-MR* = fenêtre à lamelles en panneau sandwich (cadre de montage inclus)

Dénomination suivant dimensions des éléments (mm) BxH	420x420	570x570	775x775
Surface nette de ventilation (m ²)	0,10	0,20	0,39
Réservation à prévoir (mm) B1xH1	450x450	600x600	805x805
Encombrement de la fenêtre (mm) L	169,1	111,2	101,1
Coef. du panneau Up (W/m ² K)	1,0	1,0	1,0
Coef. U _w (W/m ² K)	2,5	2,3	2,1
Nombre de lamelles	1	2	3

Tairmo LF-MR* = fenêtre à lamelles avec triple vitrage (cadre de montage inclus)

Dénomination suivant dimensions des éléments (mm) BxH	800x350	590x505	740x505	815x815
Surface nette de ventilation (m ²)	0,11	0,15	0,20	0,40
Réservation à prévoir (mm) B1xH1	830x380	620x535	770x535	845x845
Encombrement de la fenêtre (mm) L	114,2	191,4	191,4	162,4
Coef. du panneau Up (W/m ² K)	0,7	0,7	0,7	0,7
Coef. U _w (W/m ² K)	1,9	1,8	1,7	1,6
Nombre de lamelles	1	1	1	2

* Fenêtres à lamelles également disponibles avec double vitrage. Autres dimensions sur demande

* Fenêtres à lamelles également disponibles en panneau sandwich. Autres dimensions sur demande.



Fenêtre à lamelles S9-iVt-05 LF-MR

Fenêtre à lamelles Tairmo LF-MR

Montage vertical (façade)

Date:26/07/2022